

Hoe kunnen we pyrietvlekken minder zichtbaar maken?

Vanuit onze expertise en ervaring hebben wij oplossingen om de gevormde vlekjes uit te boren, terug te vullen en de roest weg te werken. Het resultaat mag gezien worden!

Eenvoudig zelf uit te voeren.
Wat je hiervoor nodig hebt is:

- Kernboor diameter 10 - 15 mm
- Lifhofin Rost-Ex - meegeleverd in dit pakket
- Tape
- Spons - meegeleverd in dit pakket
- Herstelpasta (+ kleurstof voor de vloerplaten in de kleur antracito) - meegeleverd in dit pakket

In deze flyer wordt het stappenplan toegelicht dat je simpel kan volgen

Opgelet: best uit te voeren bij 3 opeenvolgende dagen van minimum 5° C.



Indien gewenst kan onze assistentieploeg dit tegen vergoeding herstellen.

Het uurtarief hiervoor is € 55/u
(excl. btw + transportkost afhankelijk van regio)

ruimte verbeteren

Wil je meer info over het onderhoud van de Eurodal Residential vloerplaten van Ebema_Stone&Style?

Neem een kijkje op onze website of neem contact op

 +32 14 50 05 91
 salesebg@ebema.be
 stone-style.ebema.be

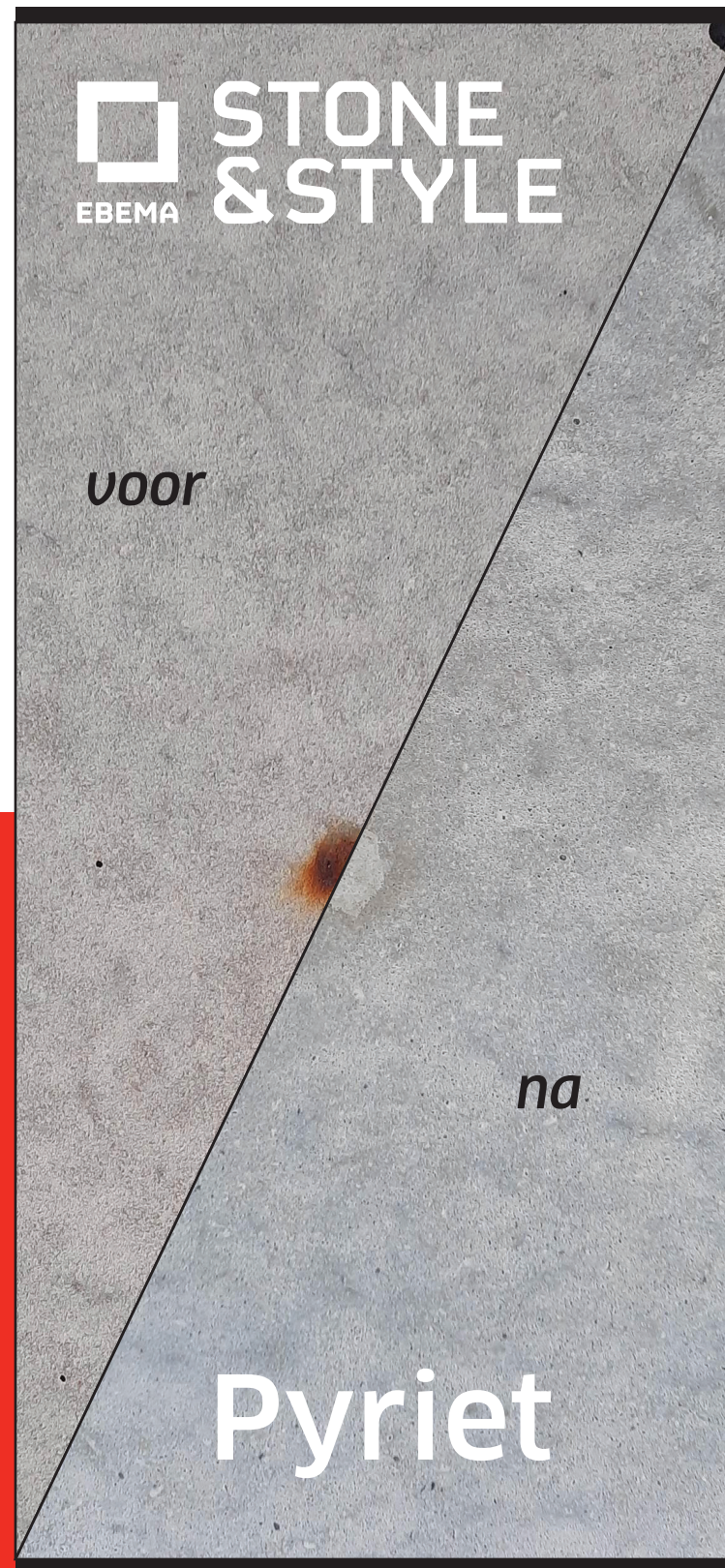

Wat is pyriet?

Pyriet is een mineraal dat zich in de grondstoffen die gebruikt worden voor de productie van beton kan bevinden en dat bij contact met zuurstof en vocht kan uitzetten.

In dit proces komt ijzeroxide vrij, wat kan leiden tot roestvorming, een bekend gegeven in de betonindustrie.

Omdat we hier te maken hebben met een natuurlijk fenomeen kan hiervoor geen verantwoordelijke aangewezen worden. Bij onze keuring van de grondstoffen volgens de geldende normen, voldoen deze aan alle gestelde eisen.



Stappenplan

Onderstaande foto's lichten het stappenplan telkens toe.



Behandel een pyrietvlek liefst vanaf de beginfase
Bepaal de pyrietkern



Boor de pyriet eruit met behulp van een kernboor, dia 10-15mm

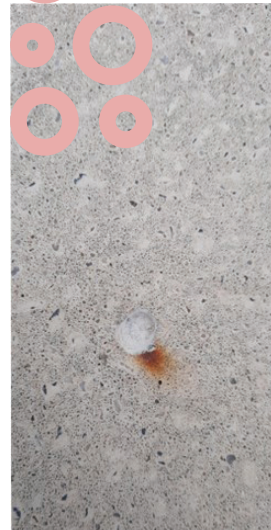

Zo ziet een uitgeboorde pyrietkern eruit; diepte varieert van 0,5cm - 2cm



Was de roestvlek uit met Lithofin Rost-Ex door deze plaatselijk aan te brengen



Lithofin Rost-Ex op ijzererts geeft een paarsbruisende reactie; opschuren met een spons en naspoulen met voldoende water



Dit is het resultaat na het uitboren en nadat de roest uit de poriën gehaald is dmv Lithofin Rost-Ex



Breng tape aan en doorboor die zodat de herstelpasta iets hoger kan worden aangebracht



Maak herstelpasta aan (niet te lopend!); vul hiermee het geboorde gaatje op



Laat de herstelpasta voor ongeveer 2 uur uitharden



Verwijder de tape



Schuur het te veel aan herstelpasta op

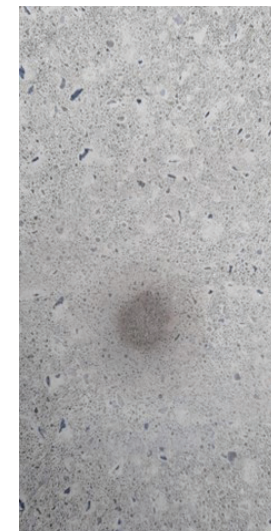

Wrijf het oppervlak met een vochtige doek en laat het verder uitdrogen

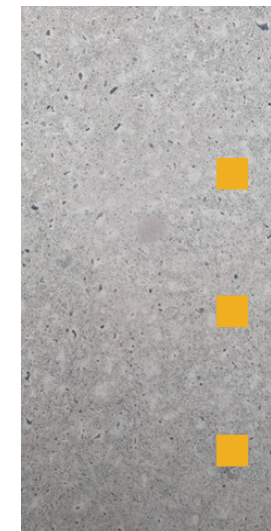

Resultaat als de herstelpasta volledig is uitgedroogd

